

REGIONE EMILIA ROMAGNA
COMUNE DI MONTECHIARUGOLO

PROPOSTA DI ACCORDO OPERATIVO CON VALENZA DI TITOLO EDILIZIO
Ai sensi art. 38 L.R. 24/2017 e art. 48 NTA di PUG

TRASFERIMENTO DI CREDITO EDILIZIO DA INCONGRUO SU LOTTO INEDIFICATO
Via Schianchi e via XXIV Maggio, Monticelli Terme

DOCUMENTAZIONE CATASTALE E TITOLI EDILIZI

RICHIEDENTI

NOUS COSTRUZIONI SRL
Via Edison, 10
43022 Montechiarugolo

PROGETTISTI
ABILITATI

Geom. Gian Luca Ghiretti
Arch. Giuditta Ghiretti
Via Edison, 10
43022 Montechiarugolo, Parma

2



COMUNE DI MONTECHIARUGOLO

PROVINCIA DI PARMA

IL SINDACO

Visto l'art. 151 N. 8 del T.U. della legge Comunale e Provinciale
4 Febbraio 1915 N. 148;

Visti gli atti d'ufficio e per pubblica notorietà;

CERTIFICA:

che in data 30/6/1987 il Sig. Sartori Benzo ha presentato richiesta
di condono edilizio n. 5847/686 ai sensi dell'art/ 31 della Legge
28/2/1985 n. 47 per opere abusivamente eseguite consistenti in co-
struzione tettoia agricola, trasformazione rustico in stalla e bas-
si servizi in Monticelli terme, Via XXIV Maggio;
che la stessa era corredata di ricevuta di versamento n. 783 in data
30/6/1987, attestante il versamento a titolo di oblazione della somma
di L. 1.160.500;
che eseguita la relativa istruttoria l'oblazione dovuta è stata deter-
minata in L. 698.000;
che pertanto la somma versata in eccedenza è risultata essere di
L. 462.000.

Si rilascia in carta libera per uso rimborso credito per maggior
versamento oblazione - Legge 28/2/1985, n. 47 - D.M. Finanze 13/4/88

Montechiarugolo, il ventotto giugno 1989

IL SINDACO

9

COMUNE DI MONTECHIARUGOLO

Loc. MONTICELLI TERME Via XXIV MAGGIO n°8

RILIEVO DEI FABBRICATI COSTRUITI IN ASSENZA

DI CONCESSIONE DAL SIG. SARTORI RENZO

SUL PODERE DI SUA PROPRIETA'

disegni sc. 1:100

STUDIO TECNICO ASSOCIATO
« LOMBARDI »
 di Geom. Corrado e Luca Lombardi
 Via A. Mazza, 5 - Tel. 23366
 43100 PARMA
 Cod. Fisc. e Part. Iva 00979270345

Planimetria sc. 1:2000

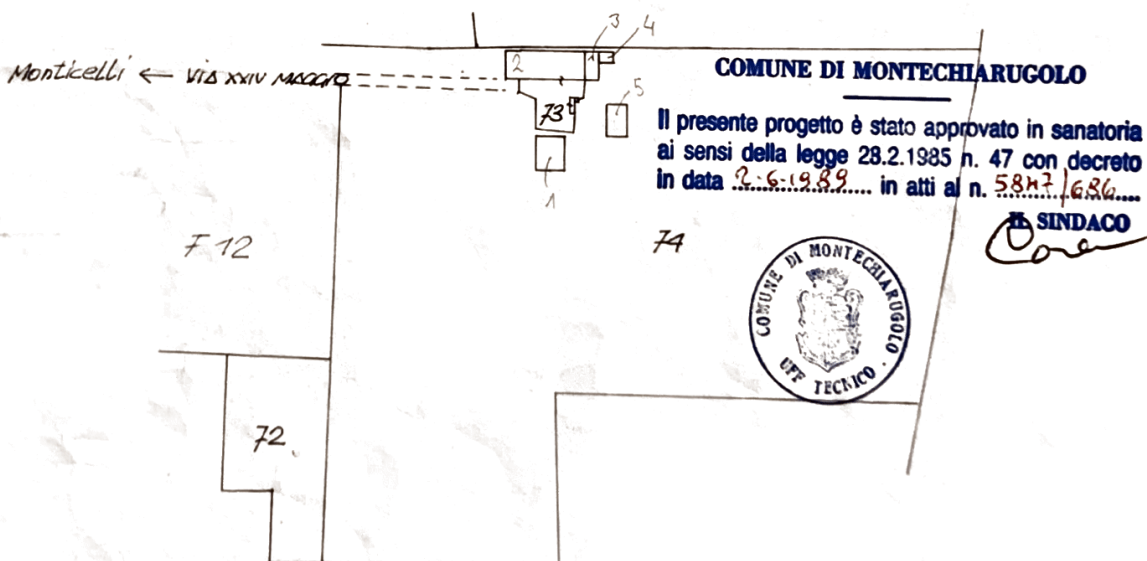

Planimetria sc. 1:500

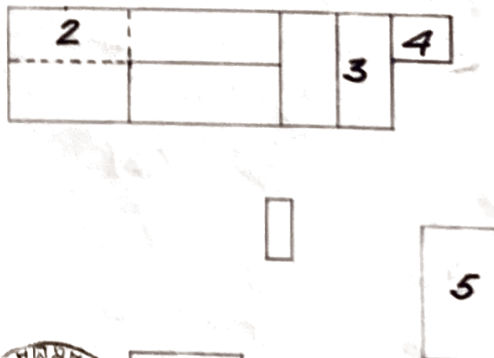

Firma

IL TECNICO

lombardi



LOTTO EDIFICABILE

